Cow family of Debark

From the **Renate** family

Arlinda PE EX93
(s. Penstar)

Benarlinda EX93
(s. Ben)

Flakstar EX91
(s. Blackstar)

Halles JPS CG88
(s. Mascot)

Jalles Jps VG87
(s. Mountain)

Nadia VG86
(s. Gibbon)

Remarlinda EX90
(s. Jocko Besne)

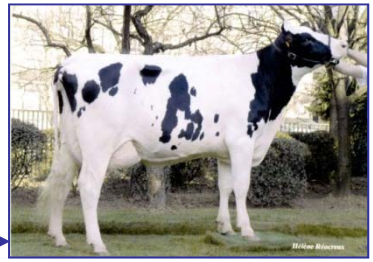

Etazon Renate VG86
(s. O-Man)

Delta Brilliant
Delta Emerald
Delta Astro
(s. Braedale Goldwyn)

Delta Atlantic
(s. Ramos)

Delta Remina GP84
(s. Laudan)

Delta Solero
(s. Eminem)

Delta Riant VG87
(s. Sandy-Valley Bolton)
42,611 kgM 3.94 3.40

Delta Bookem Danno
(s. De-Su 521 Bookem)

Delta Rosanne GP84
(s. Jardin)

A H Vitesse
(s. Delta Gravity)

Delta Ramada NC
(s. Jardin)

Delta Ramada 1 GP84
(s. Batenburg G Stellando)

Lowlands Debark
(s. Delta Bookem Danno)