Cow family of Esperanto

From the **Esmeralda** Family

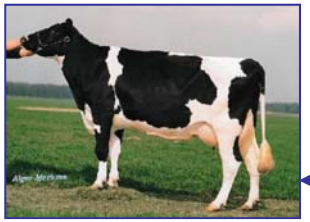

- Walkup Bell Lou Etta VG88 (s. Bell)
  - Delta Esmeralda VG86 (s. Cleitus)
    - Delta Eugenie (s. mascot)
      - QG Elaine (s. Rudolph)
        - **Mascol** (s. Mtoto)
    - Delta 108 Belt VG86 (s. Belt)
      - **V Eaton** (s. Gibbon)
      - Elo-Cash ET VG86 (s. Eastland Cash)
        - Koepon Esm. 1 VG88 (s. Lucky Leo) 53,673 kgM 5.39 3.95
          - Weeld. Esm. 9 VG87 (s. Picston Shottle) 65,816 kgM 4.28 3.52
            - Weeld. Esm. 22 VG86 (s. Ens. T. Planet) 50,346 kgM 4.29 3.35
              - Weeld. Esm. 38 VG85 (s. Delta G-Force) 22,776 kgM 5.17 3.59
                - **Weelder Endurance** (s. Het Meer Bravo)
                - **Weelder Empire** (s. Het Meer Bravo)
                - **Weelder Esperanto** (s. Bouw Final)
    - Delta Camilla (s. Fari's Wayne)
      - Delta Canberra (s. Celsius)
        - **Delta Canvas RF** (s. Delta Sparta)
      - Delta Cahille (s. Lord Lily)
        - Delta Annick (s. Jocko Besne)
          - Delta Anika (Shottle)
            - **Delta Alonso** (s. Delta Atlantic)
    - **Delta Lava** (s. Ugela Bell)
    - **Delta Novalis** (s. Target)
  - High Sights Rotate Lily (s. Rotate)
    - **Etazon Lord Lily** (s. Blackstar)

CRV

Cow family of Esperanto

From the **Esmeralda** Family

Delta Esmeralda VG86
(s. Cleitus)

Delta 108 Belt VG86
(s. Belt)

Elo-Cash ET VG86
(s. Eastland Cash)

Koepon Esmonique 1 VG88
(s. Frankenhof Lucky Leo)
53,673 kgM 5.39 3.95

Weelder Esmonique 9 VG87
(s. Picston Shottle)
65,816 kgM 4.28 3.52

Weelder Esmonique 22 VG86
(s. Ensenada Taboo Planet)
50,346 kgM 4.29 3.35

Weelder Esmonique 38 VG85
(s. Delta G-Force)
22,776 kgM 5.17 3.59

Weelder Endurance
(s. Het Meer Bravo)

Weelder Empire
(s. Het Meer Bravo)

Weelder Esperanto
(s. Bouw Final)

Koepon McC Esmonique 5 VG85
(s. McCutchen)