Cow family of Elixer

From the **Esmeralda** Family

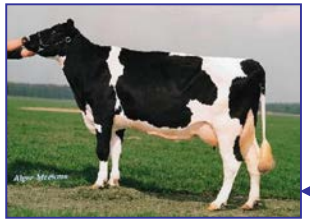

- Walkup Bell Lou Etta VG88 (s. Bell)
  - Delta Esmeralda VG86 (s. Cleitus)
    - Delta Eugenie (s. mascot)
      - QG Elaine (s. Rudolph)
        - **Mascol** (s. Mtoto)
    - Delta 108 Belt VG86 (s. Belt)
      - **V Eaton** (s. Gibbon)
      - Elo-Cash ET VG86 (s. Eastland Cash)
        - Koepon Esm. 1 VG88 (s. Lucky Leo) 53,673 kgM 5.39 3.95
          - Weeld. Esm. 9 VG87 (s. Picston Shottle) 65,816 kgM 4.28 3.52
            - Weeld. Esm. 22 VG86 (s. Ens. T. Planet) 62,083 kgM 4.32 3.35
              - Weeld. Esm. 38 VG85 (s. Delta G-Force) 35,603 kgM 5.08 3.47 still in production
                - **Weelder Esperanto** (s. Bouw Final)
                - **Weelder Endurance** (s. Het Meer Bravo)
                - **Weelder Empire** (s. Het Meer Bravo)
                - Esmonique 39 GP84 (s. Molenkamp Bolt RF)
                - **Delta Elixer-Red** (s. American Carnival)
    - Delta Camilla (s. Fari's Wayne)
      - Delta Canberra (s. Celsius)
        - **Delta Canvas RF** (s. Delta Sparta)
      - Delta Cahille (s. Lord Lily)
        - Delta Annick (s. Jocko Besne)
          - Delta Anika (Shottle)
            - **Delta Alonso** (s. Delta Atlantic)
    - **Delta Lava** (s. Ugela Bell)
    - **Delta Novalis** (s. Target)
  - High Sights Rotate Lily (s. Rotate)
    - **Etazon Lord Lily** (s. Blackstar)

CRV

Cow family of Elixer

From the **Esmeralda** Family

Delta Esmeralda VG86
(s. Cleitus)

Delta 108 Belt VG86
(s. Belt)

Elo-Cash ET VG86
(s. Eastland Cash)

Koepon Esmonique 1 VG88
(s. Frankenhof Lucky Leo)
53,673 kgM 5.39 3.95

Weelder Esmonique 9 VG87
(s. Picston Shottle)
65,816 kgM 4.28 3.52

Weelder Esmonique 12 VG88
(s. Willem's-Hoeve Willem's Hoeve)
49,130 kgM 4.32 3.59

Weelder Esmonique 22 VG86
(s. Ensenada Taboo Planet)
62,083 kgM 4.32 3.35

Weelder Esmonique 20 VG85
(s. Ensenada Taboo Planet)
57,759 kgM 5.28 3.76

Weelder Esmonique 60 GP84
(s. Weelder Solution)

Weelder Esmonique 38 VG85
(s. Delta G-Force)
35,603 kgM 5.08 3.47
still in production

Weelder Esmonique 68 VG87
(s. Koepon General)

Weelder Esperanto
(s. Bouw Final)

Weelder Endurance
(s. Het Meer Bravo)

Weelder Empire
(s. Het Meer Bravo)

Esmonique 39 GP84
(s. Molenkamp Bolt)

Koepon WS Esmonique 10 VG85
(s. Weelder Solution)

Delta Elixer-Red
(s. American Carnival)

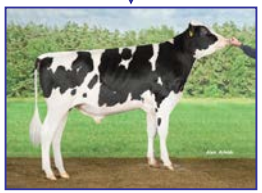

Weelder Esmonique 68