Rocky

From the Juror Faith Family

Bouw Goli Flower VG87
66,903 kgM 4.52 3.49

Ralma Nugget Goldie VG86
(s. Golden Nugget)

Ralma Golden Fortune VG88
(s. Chief Mark)

Ralma Melwood Fortress NC
(s. Arlinda Melwood)

Ralma Leadman Fashion VG89
(s. Leadman)

Ralma Juror Faith EX91
(s. Ked Juror)

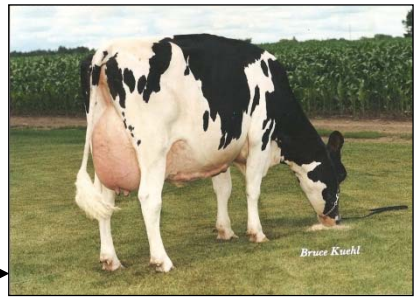

Ralma Durham Frisky
(s.Regancrest Elton Durham)

Bouw Shottle Frisby VG86
(s. Picston Shottle)

Bouw Goldwyn Femmy EX90
(s.Braedale Goldwyn)

Bouw Snowfever
(s. Flevo Genetics Snowman)

Bouw Goli Flower VG87
(s. De-Su Oman Goli)

Bouw Rocky
(s. Ladys-Manor PL Shamrock)

Bouw Epic Finola GP83
(s. Genervations Epic)

Bouw Final
(s. Delta Bookem Danno)

Bouw Finder
(s. De-Su 11236 Balisto)

Ralma Christmas Fudge VG88
(s. Regancrest Elton Durham)

Ralma O-Man CF Cricket
(s. O-Man)

Ralma Convincer Feast VG89
(s. Wa-Del Convincer)

Gil-Gar B-Eye Felice-ET VG85
(s. R-E-W Buckeye)

Gil-Gar Pronto Fern VG86
(s. Windy-Knoll-View Pronto)

Gil-Gar Bookem Flair-ET VG85
(s. De-Su 521 Bookem)

Gil-Gar Mogul Frugil VG88
(s. Mountfield SSI Dcy Mogul)

Gil-Gar Leaf Freckl-ET VG87
(s. De-Su Altaleaf)

Gil-Gar Fumagalli
(s. Peak Altamulet)

CRV
BETTER COWS > BETTER LIFE